

Como Usar una Red

Ilustraciones por Susie Duckworth

La red es una de las herramientas más antiguas para el manejo de animales y sigue siendo una de las mejores. Es la herramienta más humanitaria y efectiva para capturar gatos y animales silvestres. Pero no permita que el concepto simple de la red lo engañe: Su utilización puede ser difícil.

Los siguientes pasos son guías que no necesariamente funcionarán en todas las situaciones. Algunos animales vuelan, otros corren y algunos atacan. La técnica de captura con red que usted utilice podrá variar dependiendo del tipo de animal que trate de capturar, el entorno y su propio nivel de comodidad.

1: Escoja la red

Asegúrese de que la red que utilice sea lo suficientemente grande para capturar al animal, pero no demasiado. La malla debe ser lo suficientemente pequeña para evitar que las extremidades del animal se deslicen a través de ella. Examine la red antes de usarla para asegurarse de que la malla no esté rota y que el marco no esté averiado. Evalúe la situación para asegurarse de tener el espacio necesario para colocar la red alrededor del animal.



2. Haga su trabajo

Empiece por sostener la red cerca del suelo al lado del animal, luego deslícela hacia él, moviendo el marco de la red sobre el cuerpo del animal en un ángulo ligero hasta que la red lo encierre. Su movimiento debe ser rápido y fluido, casi como una ola.



3. Tómelo con calma

Después de que el animal se encuentre capturado, sostenga firmemente el marco de la red hacia el suelo y júlela cuidadosamente hacia usted. Mientras lo hace, el animal se moverá suavemente desde el marco hacia la malla de la red. Cuando esto suceda, ya casi lo ha logrado!



4. Jale hacia arriba, alejando la red del suelo

Después de haber jalado el marco de la red y el animal se encuentre en la malla, levante la red del suelo. El peso del animal empujará el fondo de la red hacia abajo y cerrará la abertura.

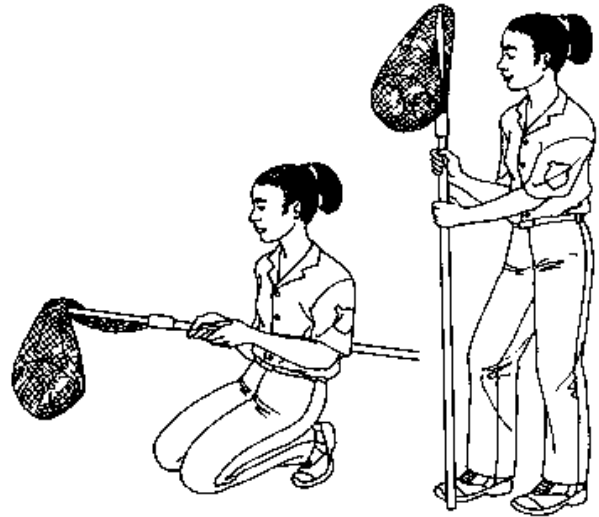

5. Retroceda el proceso.

Para sacar el animal de la red y meterlo en la jaula, primero úbiquese en un área cerrada. (Como por ejemplo dentro de un cuarto o el vehículo de control animal). Coloque la red tan cerca de la jaula como sea posible (o dentro) y libere el animal de la malla para colocarlo en la jaula. En otras palabras, retroceda el proceso utilizado para capturar el animal.

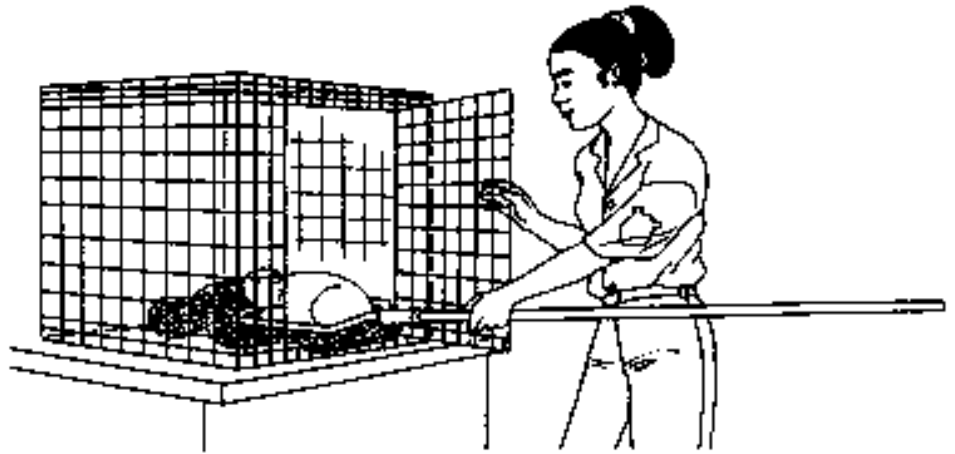

No intente usar la red como lo haría al utilizar un recipiente para atrapar un insecto. Lanzar la red bruscamente sobre el animal no dará resultado, puesto que el animal se asustará y puede enredarse o enfrentarse. Entonces, no le permitirá manejar la red correctamente para realizar una captura exitosa.

No deje la red abierta en la parte superior con el animal en el fondo. El animal aprovechará la abertura para escapar.